MATS School of Business Studies " Online Activities during Corona Period" Pandemic 2020

TheHitavada

Raipur City Line | 2020-04-22 | Page- 4

SSP Husen interacts online with students of MATS School about coronavirus

■ **Staff Reporter**
RAIPUR, Apr 21

SSP, Raipur Shaikh Arif Husen interacting online with the students.

MATS School of Business Studies conducted an online interactive session on pandemic coronavirus for students here recently.

Senior Superintendent of Police (SSP) Shaikh Arif Husen was the guest speaker and shared the crucial information and rules to be followed during the lockdown period. He explained the importance of social distancing and how to stay home, is an effective measure to control the situation. The session ended with question and answers from students and parents.

Nearly, 300 students along with the faculty members, HoDs of various disciplines participated in the live session where the speaker was welcomed by clapping, ringing bells and blowing conch which was a positive start of the session.

Students said that they are privileged with the guest's valuable information and promised to abide by the same.

Chancellor of MATS University Gajraj Pagariya expressed his gratitude and thankfulness towards the speaker for his valuable time and words.

The HoD of MATS School of Business Studies Dr Umesh Gupta also expressed his gratitude towards the presence of the speaker who motivated the participants with a positive approach as the need of hour is to fight against the virus helping each and every citizen.

Registrar of the University Gokulananda Panda and Director General Priyesh Pagariya congratulated the Department for this online session which is a progressive effort to enhance the knowledge of students.

Powered by Bharati Web Pvt Ltd

ऑनलाइन इंटरेक्टिव सेशन में एसएसपी का ताली और घंटी बजाकर सम्मान

रायपुर. मैट्स विश्वविद्यालय के मैट्स स्कूल ऑफ बिजनेस स्टडी (कॉमर्स विभाग) द्वारा विद्यार्थियों के लिए ऑनलाइन इंटरेक्टिव सेशन का आयोजन किया गया। जिसके मुख्य वक्ता रायपुर एसएसपी आरिफ शेख थे। विद्यार्थियों व अभिभावकों ने शेख का ताली, शंख और घंटी बजाकर स्वागत किया तथा पुलिस विभाग के कार्यों की सराहना की।

शेख ने कहा कि इस संक्रमण के दौर में हम सभी को मिलकर राज्य व केंद्र सरकार के निर्देशों का नियमतः पालन करना चाहिए। सोशल डिस्टेंस, मॉस्क, नियमतः साबुन से हाथ धोना, लॉकडाउन के नियमों का पालन करना और अनावश्यक घर से न निकलने जैसी सावधानियां ही हमें सुरक्षित रख सकती हैं। पुलिस विभाग द्वारा अपने कर्तव्यों का पूरी निष्ठा के साथ पालन किया जा रहा है।

विद्यार्थियों सहित सभी नागरिकों को चाहिए कि वे ऐसे संक्रमणकाल में पुलिस का सहयोग करें और राज्य व देश को स्वस्थ बनाए रखने में महत्वपूर्ण भूमिका निभाएं। शेख ने विद्यार्थियों व अभिभावकों के सवालों के जवाब भी दिए।

पत्रिका Wed, 22 April 2020
epaper.patrika.com/c/51201412

मैट्स द्वारा लॉकडाउन में ली जा रहीं ऑनलाइन कक्षाएं

रायपुर, 8 अप्रैल। कोरोना वायरस संक्रमण की वजह से लॉकडाउन के दौरान मैट्स विश्वविद्यालय द्वारा विद्यार्थियों की शैक्षणिक हानि को दूर करने के लिए अभिनव पहल की जा रही है। विश्वविद्यालय सभी पाठ्यक्रमों में ऑनलाइन कक्षाएँ संचालित कर रहा है। साथ ही विद्यार्थियों को लॉकडाउन के नियमों का पालन करने एवं स्वस्थ रहने का संदेश भी दिया जा रहा है। डिजिटल रूप से पाठ्यक्रम की सामग्री भी उपलब्ध कराई जा रही है।

मैट्स विश्वविद्यालय के कुलसचिव गोकुलानंदा पंडा ने बताया कि विश्वविद्यालय के कुलाधिपति गजराज पगारिया एवं महानिदेशक प्रियेश पगारिया के मार्गदर्शन में सभी पाठ्यक्रमों में ऑनलाइन कक्षाओं का सफलतापूर्वक संचालन किया जा रहा है। विद्यार्थियों की ऑनलाइन कक्षाओं के लिए प्राध्यापकों द्वारा विशेष शैड्यूल तैयार किया गया है। प्राध्यापक जूम, गूगल क्लासरूम सहित

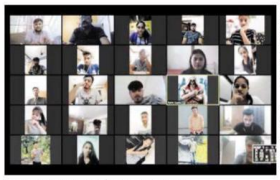

विभिन्न ई-लर्निंग संसाधनों के माध्यम से विद्यार्थियों को पंजीकृत कर ऑनलाइन कक्षाएँ संचालित कर रहे हैं। सभी विद्यार्थियों को आडियो-वीडियो, पीडीएफ में नोट्स उपलब्ध कराया जा रहा है जिससे उनकी पढ़ाई में किसी तरह की बाधा न आए। सभी विद्यार्थियों को केंद्र एवं राज्य सरकार के नियमों का पालन करने के लिए भी प्रोत्साहित किया जा रहा है। विषय विशेषज्ञों के माध्यम से विद्यार्थियों को स्वस्थ रहने एवं फिटनेस के टिप्स भी दिये जा रहे हैं।

कुलसचिव गोकुलानंदा पंडा ने बताया कि कुलाधिपति गजराज पगारिया, उपकुलपति डॉ. दीपिका ढांढ एवं महानिदेशक प्रियेश पगारिया द्वारा ई-लर्निंग प्रक्रिया की प्रतिदिन समीक्षा कर उन सभी प्राध्यापकों के प्रयासों को सराहनीय बताया है जो विषम परिस्थितियों का सामना करते हुए विद्यार्थियों की शैक्षणिक क्षतिपूर्ति हेतु लॉकडाउन के दौरान नियमित रूप से सभी विद्यार्थियों को मार्गदर्शन दे रहे हैं।

(नईदुनिया प्रतिनिधि)।

मैट्स विश्वविद्यालय में ली जा रहीं ऑनलाइन कक्षाएं

मैट्स विश्वविद्यालय ने सभी पाठ्यक्रमों में ऑनलाइन कक्षाएं संचालित कर रहा है।
● सी. मैट्स विश्वविद्यालय

लॉकडाउन के दौरान मैट्स विश्वविद्यालय ने विद्यार्थियों की शैक्षणिक हानि को दूर करने के लिए अभिनव पहल की जा रही है। विश्वविद्यालय सभी पाठ्यक्रमों की ऑनलाइन कक्षाएं संचालित कर रहा है। साथ ही विद्यार्थियों को लॉकडाउन के नियमों का पालन करने और स्वस्थ रहने का संदेश भी दिया जा रहा है। डिजिटल रूप से पाठ्यक्रम की सामग्री भी उपलब्ध कराई जा रही है। मैट्स विश्वविद्यालय के कुलसचिव गोकुलानंद पंडा ने बताया कि सभी पाठ्यक्रमों में ऑनलाइन कक्षाओं का सफलतापूर्वक संचालन किया जा रहा है। विद्यार्थियों की ऑनलाइन कक्षाओं के लिए प्राध्यापकों ने विशेष तैयारी की है। प्राध्यापक जूम, गूगल क्लासरूम सहित विभिन्न ई-लर्निंग संसाधनों के माध्यम से विद्यार्थियों को पंजीकृत कर ऑनलाइन पढ़ा रहे है। सभी विद्यार्थियों को आडियो-वीडियो, पीडीएफ में नोट्स उपलब्ध कराया जा रहा है जिससे उनकी पढ़ाई में किसी तरह की बाधा न आए।

MATS School of Business Studies " Online Activities during Corona Period" Pandemic 2020

TheHitavada

Raipur City Line | 2020-04-15 | Page- 4

MATS holds online parents-teacher meet

The online parents-teacher meeting being held by MATS University.

Staff Reporter
RAIPUR, Apr 14

THE departments of MATS University are holding online Parents-Teacher Meeting (PTM) along with the online classes.

The PTM began with the Commerce Department, which was followed by Hindi, English, IT, Management, Life Science, Psychology, and Engineering. The Heads of Departments and Professors had online interaction with the parents.

MATS University Vice Chancellor Gokulnanda Panda informed that the University organises PTM in each semester so as the parents could be apprised about the progress of students and get feedback on issues related to the study and educational facilities. Commerce HoD Dr Umesh Gupta commenced the online PTM.

He stated that parents of 200 students showed up on the online PTM at different time slots. Parents appreciated the University's regular online classes and PTM. HoD Gupta also sent out a message to parents for following the lockdown rules.

MATS Chancellor Gajraj Pagariya, Deputy Chancellor Dr Deepika Dhand and Director General Priyesh Pagariya admired the initiative.

Powered by Bharati Web Pvt Ltd

मैट्स विश्वविद्यालय द्वारा लॉकडाउन में ली जा रहीं ऑनलाइन कक्षाएं

फ्रीनियर संवाददाता ‹ रायपुर
www.dailypioneer.com

कोरोना वायरस संक्रमण की वजह से लॉकडाउन के दौरान मैट्स विश्वविद्यालय द्वारा विद्यार्थियों की शैक्षणिक हानि को दूर करने के लिए अभिनव पहल की जा रही है। विश्वविद्यालय सभी पाठ्यक्रमों में ऑनलाइन कक्षाएँ संचालित कर रहा है। साथ ही विद्यार्थियों को लॉकडाउन के नियमों का पालन करने एवं स्वस्थ रहने का संदेश भी दिया जा रहा है। डिजिटल रूप से पाठ्यक्रम की सामग्री भी उपलब्ध कराई जा रही है।

मैट्स विश्वविद्यालय के कुलसचिव श्री गोकुलानंदा पंडा ने बताया कि विश्वविद्यालय के कुलाधिपति श्री गजराज पगारिया एवं महानिदेशक श्री प्रियेश पगारिया के मार्गदर्शन में सभी पाठ्यक्रमों में ऑनलाइन कक्षाओं का सफलतापूर्वक संचालन किया जा रहा है। विद्यार्थियों की ऑनलाइन कक्षाओं के लिए प्राध्यापकों द्वारा विशेष शैड्यूल तैयार किया गया है। प्राध्यापक जूम, गूगल क्लासरूम सहित विभिन्न ई-लर्निंग संसाधनों के माध्यम से विद्यार्थियों को पंजीकृत कर ऑनलाइन कक्षाएँ संचालित कर रहे हैं। सभी विद्यार्थियों को आडियो-वीडियो, पीडीएफ में नोट्स उपलब्ध कराया जा रहा है जिससे उनकी पढ़ाई में किसी तरह की बाधा न आए। सभी विद्यार्थियों को केंद्र एवं राज्य सरकार के नियमों का पालन करने के लिए भी प्रोत्साहित किया जा रहा है। विषय विशेषज्ञों के माध्यम से विद्यार्थियों को स्वस्थ रहने एवं फिटनेस के टिप्स भी दिये जा रहे हैं। कुलसचिव श्री गोकुलानंद पंडा ने बताया कि कुलाधिपति श्री गजराज पगारिया, उपकुलपति डॉ. दीपिका ढांढ एवं महानिदेशक श्री प्रियेश पगारिया द्वारा ई-लर्निंग प्रक्रिया की प्रतिदिन समीक्षा कर उन सभी प्राध्यापकों के प्रयासों को सराहनीय बताया है जो विषम परिस्थितियों का सामना करते हुए विद्यार्थियों की शैक्षणिक क्षतिपूर्ति हेतु लॉकडाउन के दौरान नियमित रूप से सभी विद्यार्थियों को मार्गदर्शन दे रहे हैं।

मैट्स द्वारा विशेष ऑनलाइन इंटरएक्टिव सेशन

मुख्य वक्ता एसपी आरिफ शेख ने विद्यार्थियों का हौसला बढ़ाया

'छत्तीसगढ़' संवाददाता

रायपुर, 22 अप्रैल। मैट्स विश्वविद्यालय के मैट्स स्कूल ऑफ बिजनेस स्टडी (कॉमर्स विभाग) द्वारा ऑनलाइन इंटरएक्टिव सेशन का आयोजन किया गया जिसके मुख्य वक्ता रायपुर पुलिस अधीक्षक आरिफ शेख थे। मैट्स कि तरफ़ से कुलाधिपति गजराज पगरिया सेशन में मुख्य रूप से मौजूद थे।

श्री पगारिया ने बताया कि विद्यार्थियों अभिभावकों ने श्री शेख का ताली, शंख और घंटी बजाकर स्वागत किया और पुलिस के सभी विभागों के कार्यों की सराहना की। लॉकडाउन के दौरान विभिन्न रचनात्मक गतिविधियों का ऑनलाइन आयोजन किया जा रहा है। कोरोना संक्रमण, लॉकडाउन एवं सुरक्षा-व्यवस्था पर प्रकाश डालते हुए श्री शेख ने बताया कि इस दौर में हम सभी को मिलकर राज्य-केंद्र सरकार के निर्देशों का पालन करना चाहिए। सोशल डिस्टेंसिंग, मास्क लगाना, साबुन से नियमित हाथ धोते रहना, लॉकडाउन नियमों का पालन करना और अनावश्यक घर से न निकलने जैसी सावधानियाँ ही हमें सुरक्षित रख सकती हैं। श्री शेख ने यह भी बताया कि पुलिस के सभी विभागों द्वारा अपने कर्तव्यों का पूरी निष्ठा के साथ पालन किया जा रहा है और विद्यार्थियों सहित सभी नागरिकों को चाहिए कि वे ऐसे संक्रमणकाल में पुलिस का सहयोग करें और राज्य व देश को स्वास्थ्य बनाए रखने में महत्वपूर्ण भूमिका निभाएँ।

ऑनलाइन इंटरएक्टिव सेशन में श्री शेख ने विद्यार्थियों एवं अभिभावकों के सवालों के जवाब भी दिये। इस अवसर पर मैट्स विश्वविद्यालय के कुलाधिपति श्री गजराज पगारिया भी उपस्थित थे। ऑनलाइन इंटरएक्टिव सेशन में विश्वविद्यालय के 100 विद्यार्थियों एवं उनके अभिभावकों ने हिस्सा लिया।

श्री पगारिया ने विद्यार्थियों के साथ-साथ अभिभावकों से ऑनलाइन बात-चीत कर प्रगति की जानकारी ली और आवश्यक सुझाव दिये। उन्होंने पुलिस के प्रयासों को सराहनीय बताते हुए सभी विद्यार्थियों से लॉकडाउन पालन एवं स्वस्थ रहने का संदेश दिया। सेशन में विभिन्न विभागों के प्राध्यापक एवं विद्यार्थियों ने हिस्सा लिया। सभी ने श्री शेख को आभार व्यक्त किया।

विद्यार्थियों के लिए ऑनलाइन इंटरएक्टिव सेशन का आयोजन

फ्रीनियर संवाददाता ‹ रायपुर
www.dailypioneer.com

मैट्स विश्वविद्यालय के मैट्स स्कूल ऑफ बिजनेस स्टडी (कॉमर्स विभाग) द्वारा विद्यार्थियों के लिए ऑनलाइन इंटरएक्टिव सेशन का आयोजन किया गया जिसके मुख्य वक्ता रायपुर पुलिस अधीक्षक श्री आरिफ शेख थे। विद्यार्थियों एवं अभिभावकों ने श्री शेख का ताली, शंख और घंटी बजाकर स्वागत किया तथा पुलिस विभाग के कार्यों की सराहना की। इस सेशन में कुलाधिपति श्री गजराज पगारिया भी उपस्थित थे।

कॉमर्स विभाग के विभागाध्यक्ष डॉ. उमेश गुप्ता ने बताया कि लॉकडाउन के दौरान विद्यार्थियों के लिए विभिन्न रचनात्मक गतिविधियों का ऑनलाइन आयोजन किया जा रहा है। कॉमर्स विभाग द्वारा कोरोना संक्रमण, लॉकडाउन एवं सुरक्षा-व्यवस्था को लेकर आयोजित ऑनलाइन इंटरएक्टिव सेशन में मुख्य वक्ता पुलिस अधीक्षक रायपुर श्री आरिफ शेख ने कहा कि इस संक्रमण के दौर में हम सभी को मिलकर राज्य व केंद्र सरकार के निर्देशों का नियमतः पालन करना चाहिए। सोशल डिस्टेंस, मास्क, नियमित-साबुन से हाथ धोना, लॉकडाउन के नियमों का पालन करना और अनावश्यक घर से न निकलने जैसी सावधानियाँ ही हमें सुरक्षित रख सकती हैं। श्री शेख ने कहा कि पुलिस विभाग द्वारा अपने कर्तव्यों का पूरी निष्ठा के साथ पालन किया जा रहा है और विद्यार्थियों सहित सभी नागरिकों को चाहिए कि वे ऐसे संक्रमणकाल में पुलिस का सहयोग करें और राज्य व देश को स्वस्थ बनाए रखने में महत्वपूर्ण भूमिका निभाएँ। ऑनलाइन इंटरएक्टिव सेशन में श्री शेख ने विद्यार्थियों एवं अभिभावकों के सवालों के जवाब भी दिये। इस अवसर पर मैट्स विश्वविद्यालय के कुलाधिपति श्री गजराज पगारिया भी उपस्थित थे। विश्वविद्यालय के 100 विद्यार्थियों एवं उनके अभिभावकों ने हिस्सा लिया।

श्री पगारिया ने विद्यार्थियों के साथ-साथ अभिभावकों से ऑनलाइन मुलाकात की तथा प्रगति की जानकारी प्राप्त कर आवश्यक सुझाव भी दिये। मैट्स विश्वविद्यालय के कुलाधिपति श्री गजराज पगारिया, महानिदेशक श्री प्रियेश पगारिया, कुलसचिव श्री गोकुलानंद पंडा, उपकुलपति डॉ. दीपिका ढांढ ने इन प्रयासों को सराहनीय बताते हुए सभी विद्यार्थियों एवं उनके अभिभावकों से लॉकडाउन के नियमों का पालन करने एवं स्वस्थ रहने का संदेश दिया। इस सेशन में विभिन्न विभागों के प्राध्यापक एवं विद्यार्थियों ने ऑनलाइन हिस्सा लिया। इसके एवं विद्यार्थियों एवं अभिभावकों ने ताली, शंख, घंटी बजाकर एसपी श्री आरिफ शेख एवं पुलिस विभाग के प्रति संक्रमणकाल में सुरक्षा-व्यवस्था के प्रति आभार व्यक्त किया।

MATS School of Business Studies " Online Activities during Corona Period" Pandemic 2020

हरिभूमि
रायपुर - रायपुर भूमि
31 July 2020

मैट्स विवि में विद्यार्थियों के लिए रखा गया विशेष ऑनलाइन सत्र

कोरोना के दौरान ग्रामीणों का अधिक सहयोग मिला, शहरवासियों को समझाने में आई दिक्कतें

रायपुर। सिर्फ भाग्य से कॅरियर नहीं बनता बल्कि कर्म आवश्यक है। गीता पढ़ लें, स्वामी विवेकानंद को पढ़ लें, भाग्य के साथ कर्म को जोड़ा गया है। 70 प्रतिशत कर्म और 30 प्रतिशत भाग्य की भूमिका होती है। इसलिए कर्म करना सबसे आवश्यक है। उक्त बातें रायपुर के वरिष्ठ पुलिस अधीक्षक अजय यादव ने मैट्स विश्वविद्यालय द्वारा विद्यार्थियों के लिए आयोजित ऑनलाइन मोटिवेशनल सेशन में कही। यह आयोजन विवि के स्कूल ऑफ बिजनेस स्टडी द्वारा आयोजित किया गया था, जिसमें एसएसपी अजय यादव अतिथि के तौर पर शामिल हुए।

कॅरियर निर्माण के दिए टिप्स

इस अवसर पर उन्होंने विद्यार्थियों को कॅरियर निर्माण और सिविल सर्विसेस जैसी प्रतियोगी परीक्षाओं की तैयारी के लिए आवश्यक टिप्स दिए। उन्होंने कहा कि प्रतियोगी परीक्षाओं की तैयारियों के लिए परिवार के साथ संतुलन बनाकर आगे बढ़ें और भाग्य की तुलना में कर्म को ज्यादा महत्व दें। इस दौरान स्टूडेंट्स ने अपनी जिज्ञासाओं को प्रश्न के माध्यम से दूर किया, जिसके उत्तर मुख्य वक्ता ने दिए।

साझा की कार्य शैली

एसएसपी अजय यादव ने कोरोना काल में पुलिस विभाग, निगम व अन्य विभाग के साथ कैसे कार्य कर रहा है, इस बारे में भी विस्तार से बताया। उन्होंने बताया कि इस दौरान ग्रामीणों का सहयोग ज्यादा मिला है। जबकि शहरवासियों को समझाने में काफी दिक्कतें आई। पुलिस विभाग के कर्मचारी-अधिकारी 18 घंटे तक कार्य कर रहे हैं और जनता के प्रोत्साहन से हम गौरवान्वित हुए हैं। मोटिवेशनल सेशन में कुलाधिपति गजराज पगारिया, महानिदेशक प्रियेश पगारिया और कुलसचिव गोकुलानंदा पंडा के साथ बिजनेस स्टडी विभाग के प्रमुख डॉ. उमेश गुप्ता के साथ अन्य मौजूद रहे।

TheHitavada
Raipur City Line | 2020-04-07 | Page- 4

MATS University starts conducting online classes

Online classes in progress at Mats University on Monday.

Staff Reporter
RAIPUR, Apr 6

MATS University has started conducting online classes to avoid loss of precious study time of its students under the ongoing lockdown period to safeguard from Coronavirus. Besides conducting classes for all subjects, the students are also appealed to follow the lockdown rules and stay fit as well as healthy.

All study materials are provided in digital form to students to grasp the topic easily. Registrar of the varsity Gokulananda Panda said that education is imparted for all subjects online successfully under the guidance of Chancellor Gajraj Pagaria and Managing Director Priyesh Pagaria. Professors have prepared special schedules for online classes that are held registering students.

Notes are forwarded in audio, video and in PDF to make learning simple and easy. The Registrar further that Chancellor Gajraj Pagaria, Managing Director Priyesh Pagaria and Pro-Vice-Chancellor Dr Dipika Dhand reviews the e-learning process daily and praised professors.

Powered by Bharati Web Pvt Ltd

MATS School of Business Studies " Online Activities during Corona Period" Pandemic 2020

सफलता के लिए भाग्य से ज्यादा कर्म जरूरी : एसएसपी अजय

दबंग रिपोर्ट » रायपुर

सिर्फ भाग्य से कैरियर नहीं बनता बल्कि कर्म आवश्यक है। गीता पढ़ लें, स्वामी विवेकानंद को पढ़ लें, भाग्य के साथ कर्म को जोड़ा गया है। 70 प्रतिशत कर्म और 30 प्रतिशत भाग्य की भूमिका होती है। यह बातें रायपुर के वरिष्ठ पुलिस अधीक्षक अजय यादव ने मैट्स विश्वविद्यालय द्वारा विद्यार्थियों के लिए आयोजित ऑनलाइन मोटिवेशनल सेशन में कहीं। मैट्स विश्वविद्यालय के स्कूल ऑफ बिजनेस स्टडी के अध्यक्ष डॉ. उमेश गुप्ता ने बताया कि विभाग द्वारा विद्यार्थियों के लिए ऑनलाइन मोटिवेशनल सेशन का आयोजन किया गया जिसके मुख्य वक्ता रायपुर के वरिष्ठ पुलिस अधिक्षक अजय यादव थे। इस अवसर पर उन्होंने विद्यार्थियों को कैरियर निर्माण और सिविल सर्विसेस जैसी प्रतियोगी परिक्षाओं की तैयारी के लिए आवश्यक मार्गदर्शन दिया। उन्होंने कहा कि प्रतियोगी परिक्षाओं की तैयारियों के लिए परिवार के साथ संतुलन बनाकर आगे बढ़ें और भाग्य की तुलना में कर्म को ज्यादा महत्व दें। अनेक ऐसे प्रशिक्षण संस्थान भी स्थापित हो गये हैं जहां से अध्ययन कर विद्यार्थी अपने कैरियर का निर्माण कर रहे हैं। श्री यादव ने विद्यार्थियों एवं प्राध्यापकों के अनेक प्रश्नों के

उत्तर दिये। उन्होंने महामारी के दौरान कार्यप्रणाली के संबंध में बताया कि नगर निगम, पुलिस विभाग एवं स्वास्थ्य विभाग मिलकर कार्य कर रहे हैं और हमें शहरवासियों की तुलना में ग्रामीणों का अच्छा सहयोग मिला। हमारे लिए ग्रामीण जनता को समझाना आसान रहा। मोटिवेशनल सेशन में कुलाधिपति गजराज पगारिया, महानिदेशक प्रियेश पगारिया और कुलसचिव गोकुलानंदा पंडा ने एसएसपी रायपुर अजय यादव द्वारा विद्यार्थियों को दिये गये मार्गदर्शन एवं प्रोत्साहन के प्रति आभार व्यक्त किया एवं वर्तमान समय में इसे विद्यार्थियों में सकारात्मक ऊर्जा के संचार के लिए महत्वपूर्ण बताया। इस सेशन में विश्वविद्यालय के सभी विभागों के विभागाध्यक्ष एवं विभिन्न संकायों के विद्यार्थी ऑनलाइन उपस्थित थे।

TheHitavada

Raipur City Line | 2020-08-08 | Page- 4

DGP Awasthi motivates students of MATS to be self determined in life

Staff Reporter
RAIPUR, Aug 7

SCHOOL of Business Studies, MATS University conducted an interactive session for the students here on Friday.

Director General of Police D M Awasthi was the keynote speaker for the special session. Main objective of the session was to motivate students for excelling higher in future and career guidance. The session was very vibrant as DGP Awasthi discussed all aspects of career counseling and motivated students to be self determined and work hard in life. He also highlighted his experiences in Police Administration and the challenges faced by administration during this COVID-19 pandemic.

The online programme was also addressed by the Head of Department Dr Umesh Gupta and Chancellor of the varsity Gajraj Pagariya.

Pro Vice-Chancellor Dr Deepika Dhand, Director General Priyesh Pagariya and Registrar Gokulananda Panda graced the event and expressed their warm regards to the department for organising this expert talk session.

The Head of Department from various schools of MATS University were present with the faculties. Students in large number from various departments also attended the online session. The interaction concluded with question hour session.

DGP D M Awasthi addressing the interactive session organised by MATS University here on Friday.

Powered by Bharati Web Pvt Ltd